TSBCC
BABIES & CHILDREN CLINIC

さかいたけお
赤ちゃん こどもクリニック

平成20年

9/1(月)開院

開院に先立ち内覧会をおこないます。
8/23(土)午前10時～午後3時

こころに安心、寄り添う医療

〒980-0801
仙台市青葉区木町通り1丁目5-12　2F
ＴＥＬ　(022)263-4976（ヨクナロウ）
ＦＡＸ　(022)263-4944（ヨクシヨウ）

診察時間

平日	土曜日
午前9:00～12:00	午前9:00～12:00
午後13:30～17:00	午後13:30～16:00

休診日

毎週水曜日　日曜・祭日

診察内容

一般治療　相談外来
乳児検診　予防接種

予約制

予約制をとっておりますので、
診察ご希望の方は、当日までで結構ですので、お電話でご予約をお願い致します。
尚、随時ご来院の方も受付けております。

TakeoSakai
Babies &
Children
Clinic

診療予約受付開始について

診療の予約は8/25（月）より、受け付けを開始いたします。
職員一同、真心を持って診療にあたりたいと思いますので、宜しくお願いいたします。

	月	火	水	木	金	土
9：00 ～ 12：00 一般外来	○	○	休診	○	○	○
13：30 ～ 15：30 乳児健診 予防接種 相談外来		○		○		○
～ 17：00 一般外来	13：30～ ○	15：30～ ○		15：30～ ○	13：30～ ○	15：30～ ○

水曜日・日祭日は休診となります。
土曜日のみ午後の診察は16：00までとなります。
乳児健診・予防接種・相談外来は予約制となっております。

さかいたけお赤ちゃんこどもクリニック　TEL 022-263-4976
FAX 022-263-4944

TSBCC
BABIES & CHILDREN CLINIC

さかいたけお
赤ちゃん こどもクリニック

こころに安心、寄り添う医療

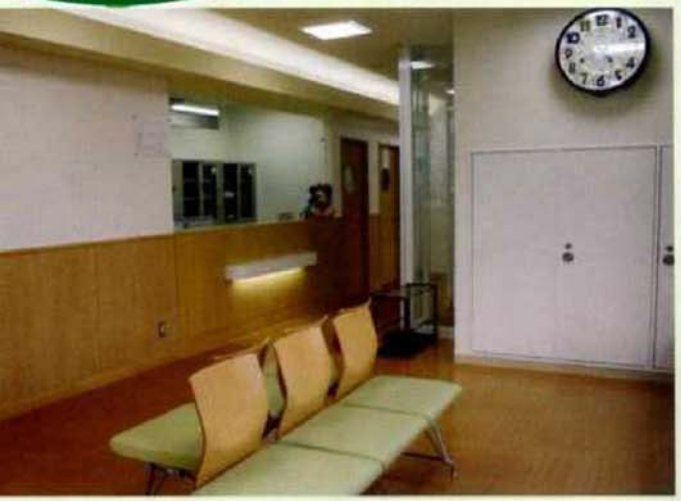

診察時間

平日 午前9:00〜12:00
午後13:30〜17:00

土曜日 午前9:00〜12:00
午後13:30〜16:00

休診日

日曜・祭日
毎週水曜日

診察内容

一般治療　相談外来
乳児検診　予防接種

予約制

予約制をとっておりますので、
診察ご希望の方は、当日までで結構ですので、お電話で
ご予約をお願い致します。
尚、随時ご来院の方も受付けております。

〒980-0801
仙台市青葉区木町通り1丁目5-12　2F
TEL　(022)263-4976 (ヨクナロウ)
FAX　(022)263-4944 (ヨクシヨウ)

〜略歴〜

1949年		石巻市生まれ
1977年	3月	東北大学医学部卒業
	4月	東北大学医学部小児科入局
	10月	仙台市立病院小児科勤務　小児救急、新生児救急担当
1985年	10月	東北大学医学部小児科助手
1992年	4月	同講師
1999年	3月	東北大学付属病院周産母子センター助教授
2002年	4月	宮城県立こども病院副院長
2007年	12月	宮城県立こども病院を退職
2008年	9月	仙台市青葉区に「さかいたけお 赤ちゃんこどもクリニック」開業

専　門　：新生児学、特に呼吸生理学、小児発達学
興味あること：母乳育児の推進、母子関係、環境問題
趣　味　：料理、読書、旅、寝ること

役　職

学会関係：日本未熟児新生児学会理事、日本周産期・新生児医学会評議員
日本小児保健学会評議員、その他

学会以外：難病の子ども支援全国ネットワーク運営委員、
日本母乳の会運営委員、NPOみやぎ母乳育児をすすめる会理事長
宮城県小児科医会理事、その他

著書(共著)

新母乳育児なんでもQ&A	2001	婦人生活社
小児の検査マニュアルとそのコツ	2001	診断と治療社
新女性医学体系 11	2001	中山書店
小児科学第3版	2002	医学書院
離乳食	2002	日本母乳の会
コア・ローテイション小児科	2003	金芳堂
研究医の小児科研修のための基礎知識第4版	2006	三共株式会社
NICUマニュアル第4版	2007	金原出版

著書

小さく生まれた赤ちゃんの安心育児	2006	Benesse社
イラストで学ぶ新生児の代表的疾患と生理	2006	メディカ出版
新生児医療・看護の臨床手技70	2007	中山書店

さかいたけお
赤ちゃん こどもクリニックが　めざすもの

私は30年以上の間小児科医として、
仙台市立病院で8年間、東北大学病院で18年間、
主に小児救急医療や新生児救急医療の忙しい現場で働いてきました。
その中では実に様々なことを経験してきました。
その後は宮城県立こども病院に医療の場所を移し
「相談外来」という外来を開設し、
ご家族やお子さんがお持ちの悩みや色々な問題の相談に乗るという少しゆっくりした外来を5年半の間続けました。
それらの経験をもとにして、もっと地域の皆さんや、悩みをお持ちのご家族に密着した小児医療を行いたいと考えるようになり、
2008年9月から仙台市の木町に「さかいたけお赤ちゃんこどもクリニック」を開くことにしたのです。
この医院で私と一緒に働く職員の共通の思いは、皆さんがこのクリニックからお帰りになる時に
「こころに安心を持ってお帰り頂く」ということです。
そのために一番必要なことは「やさしさ」であると思っています。
言葉で表現すれば「寄り添う医療」、それが私たちの目標です。

「さかいたけお赤ちゃんこどもクリニック」
堺　武男

さかいたけお
赤ちゃん こどもクリニック
〒980-0801
仙台市青葉区木町通り1丁目5-12　2F
TEL (022)263-4976（ヨクナロク）
FAX (022)263-4944（ヨクシヨク）

さかいたけお
赤ちゃん こどもクリニック

さかい たけお
赤ちゃん こどもクリニック　駐車場見取図

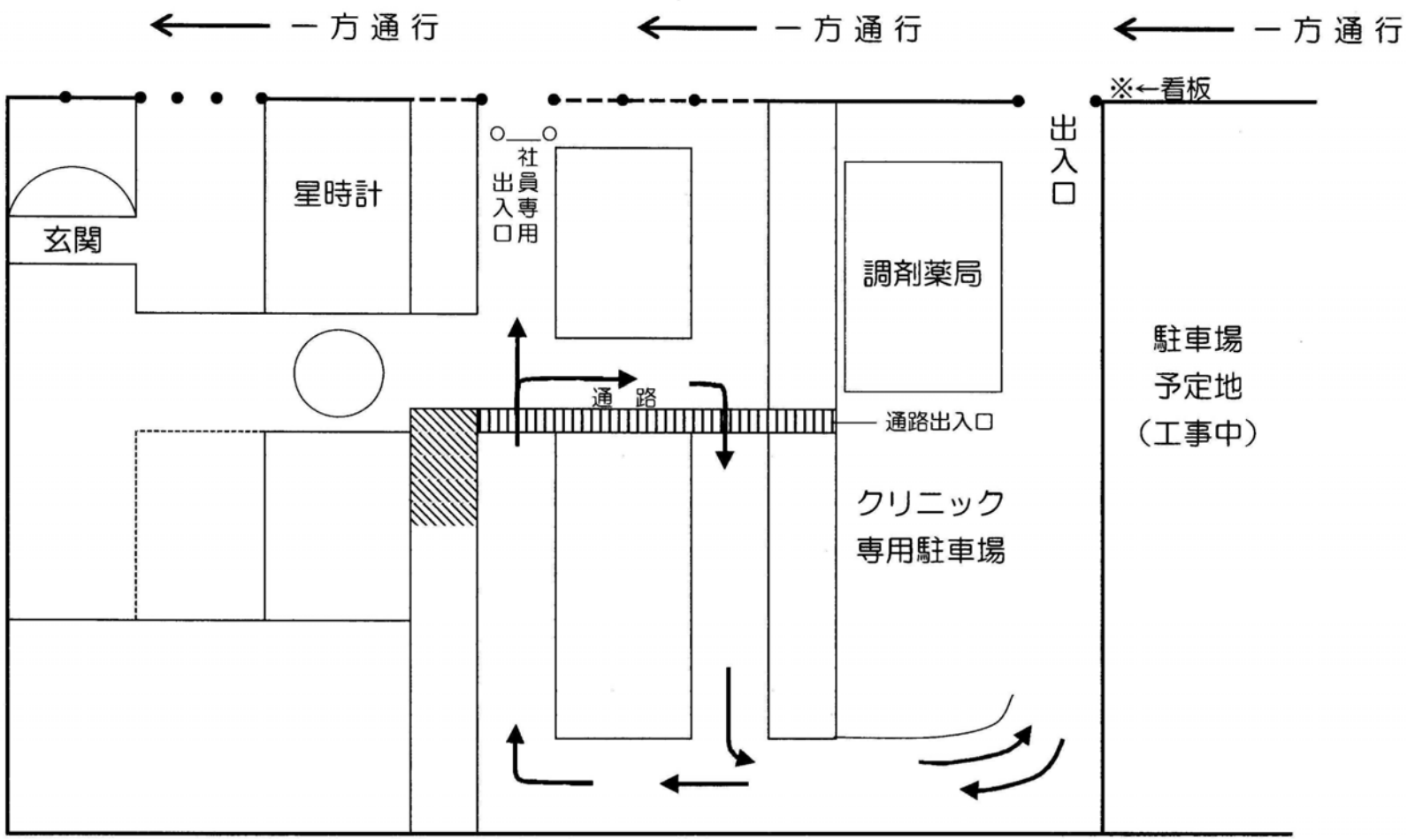

※ 薬局側出入口を御利用して下さい（９月は係員がおります）。
※ 車椅子等の方は、矢印の方向に進みゼブラゾーンにて乗降を行って下さい。
※ １０月より全自動駐車場になります。